

Usûl: Sıfyan

IRAK İLÂHİ - 17

Beste: ?
Göhe: Esrefoğlu Rûmî

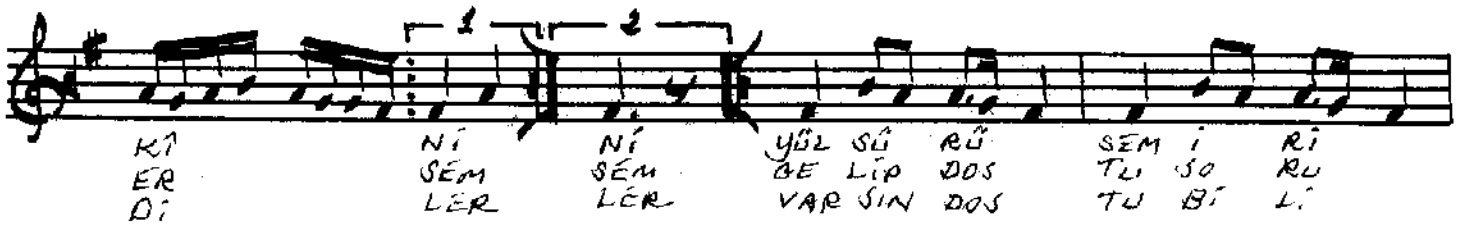
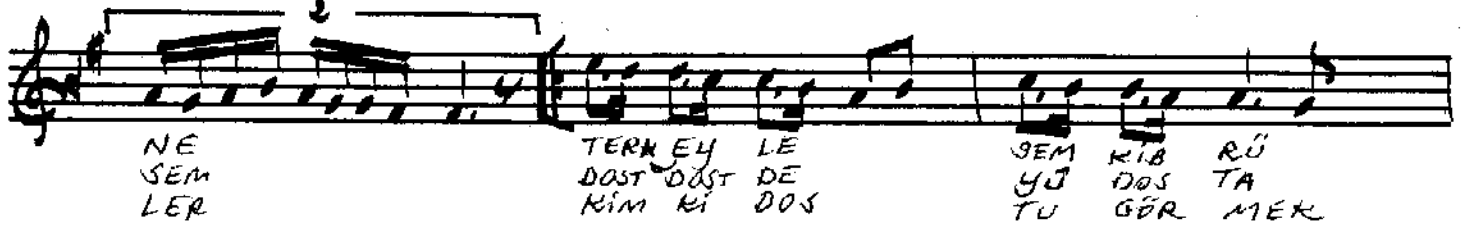
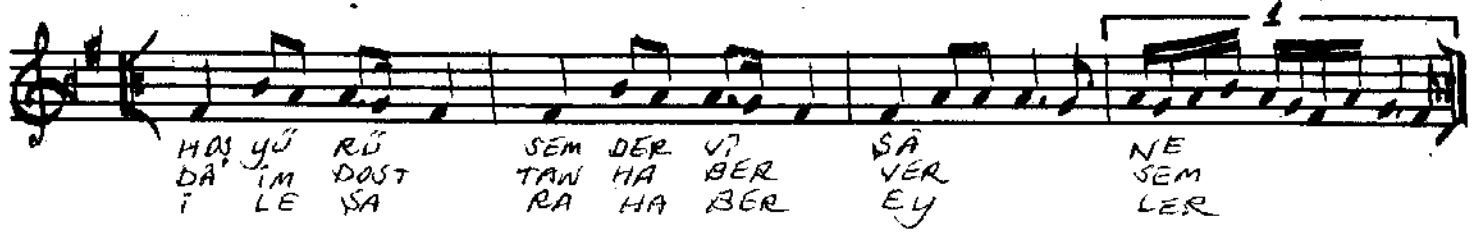
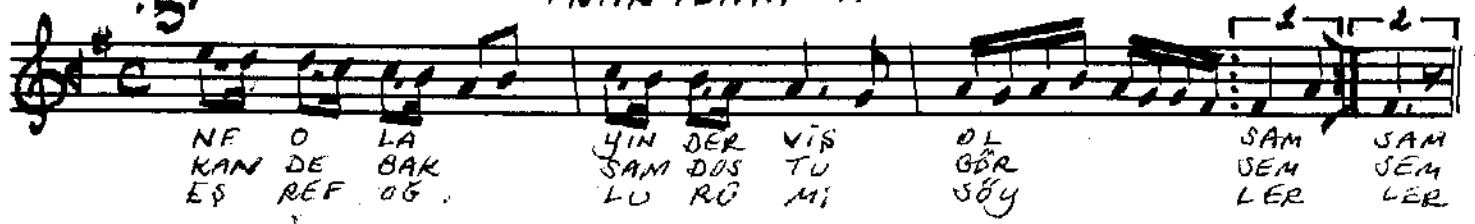

1001 Temel eser
Esrefoğlu Rûmî
Şif-82

Kemal Altınkaya'nın derlediği
Kâdiri Âyini nota gurbünden

Öneykosal 11.3.1987

Not: Sadece iki mısra
yazılmış. İkinci mısraın vezni
bozuk ve fazla...

"Ben de bir her köşer kulum,
diye kapıyan güfte bulunurca yeniden
yazılacak. Şimdilik yine Esrefoğlu'nda